

ΔΗΜΟΣ ΛΑΡΙΣΑΙΩΝ
MUNICIPALITY OF LARISSA



Ευρωπαϊκή Ένωση
Ευρωπαϊκό Κοινωνικό Ταμείο



ΕΠΙΧΕΙΡΗΣΙΑΚΟ ΠΡΟΓΡΑΜΜΑ
ΕΚΠΑΙΔΕΥΣΗ ΚΑΙ ΔΙΑ ΒΙΟΥ ΜΑΘΗΣΗ
επένδυση στην κοινωνία της γνώσης

ΥΠΟΥΡΓΕΙΟ ΠΑΙΔΕΙΑΣ ΚΑΙ ΘΡΗΣΚΕΥΜΑΤΩΝ
ΕΙΔΙΚΗ ΥΠΗΡΕΣΙΑ ΔΙΑΧΕΙΡΙΣΗΣ

Με τη συγχρηματοδότηση της Ελλάδας και της Ευρωπαϊκής Ένωσης



ΜΥΛΟΣ ΠΑΠΠΑ



ΥΛΙΚΟ ΓΙΑ ΤΟ ΥΠΟΕΡΓΟ 1 της πράξης

«Πολιτιστικές εκπαιδευτικές δραστηριότητες στον Δήμο Λαρισαίων με διαδραστικό χαρακτήρα» (MIS 453635)

Ταξίδι στον χρόνο περίπου 100 χρόνια πριν ...

Λάρισα τέλη 19^{ου} αιώνα – αρχές 20^{ου} αιώνα



Κεντρική Πλατεία μετά το 1906



Συνοικία Ταμπάκινα 1900

Εργασίες γεωργού

τέλη 19^{ου} – αρχές 20^{ου} αιώνα

Σπορά με τα χέρια



Θερισμός

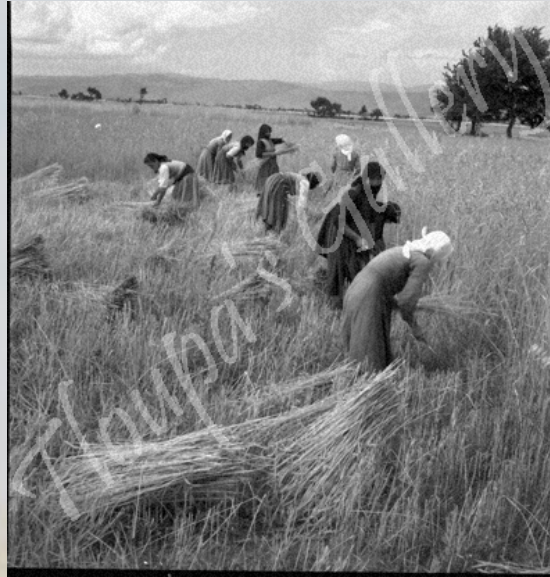

Σβάρνισμα Γόννοι

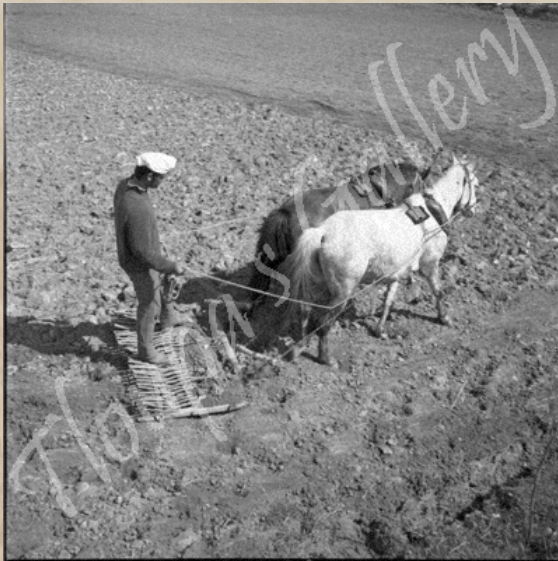

Φωτογραφικό αρχείο
Τάκη Τλούπα

Αλωνισμός

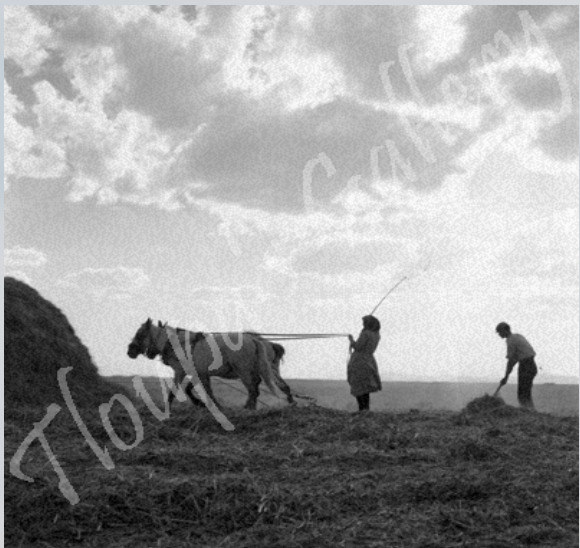

Μεταφορά σιταριού Αγιά

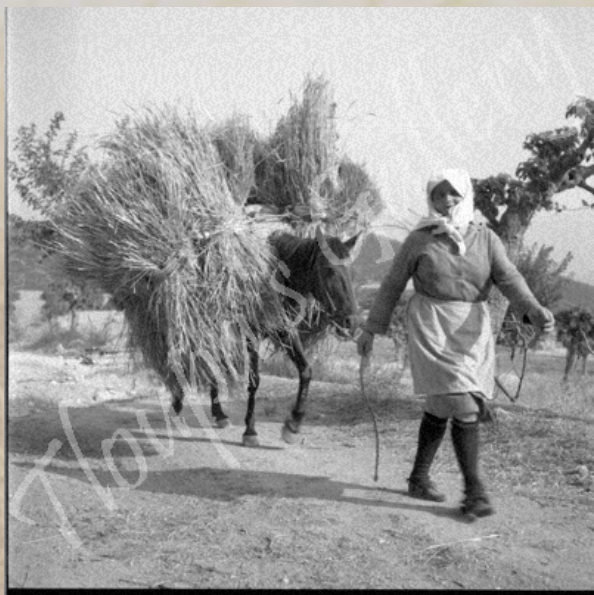

Λύχνισμα



Θυμωνιές Τερψιθέα

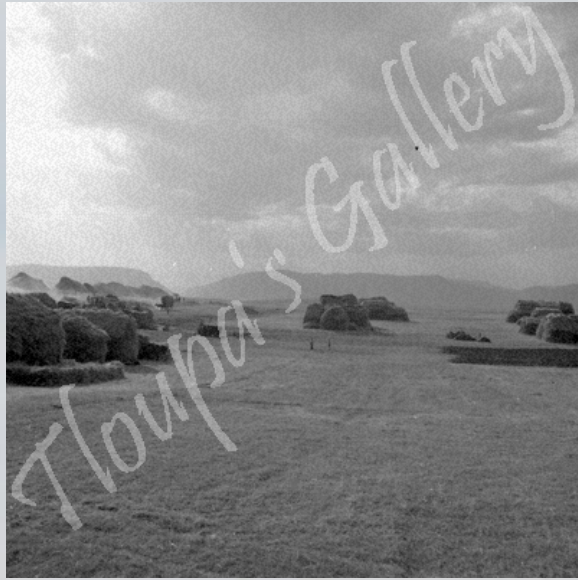

Συγκέντρωση σιταριού Τρίκαλα

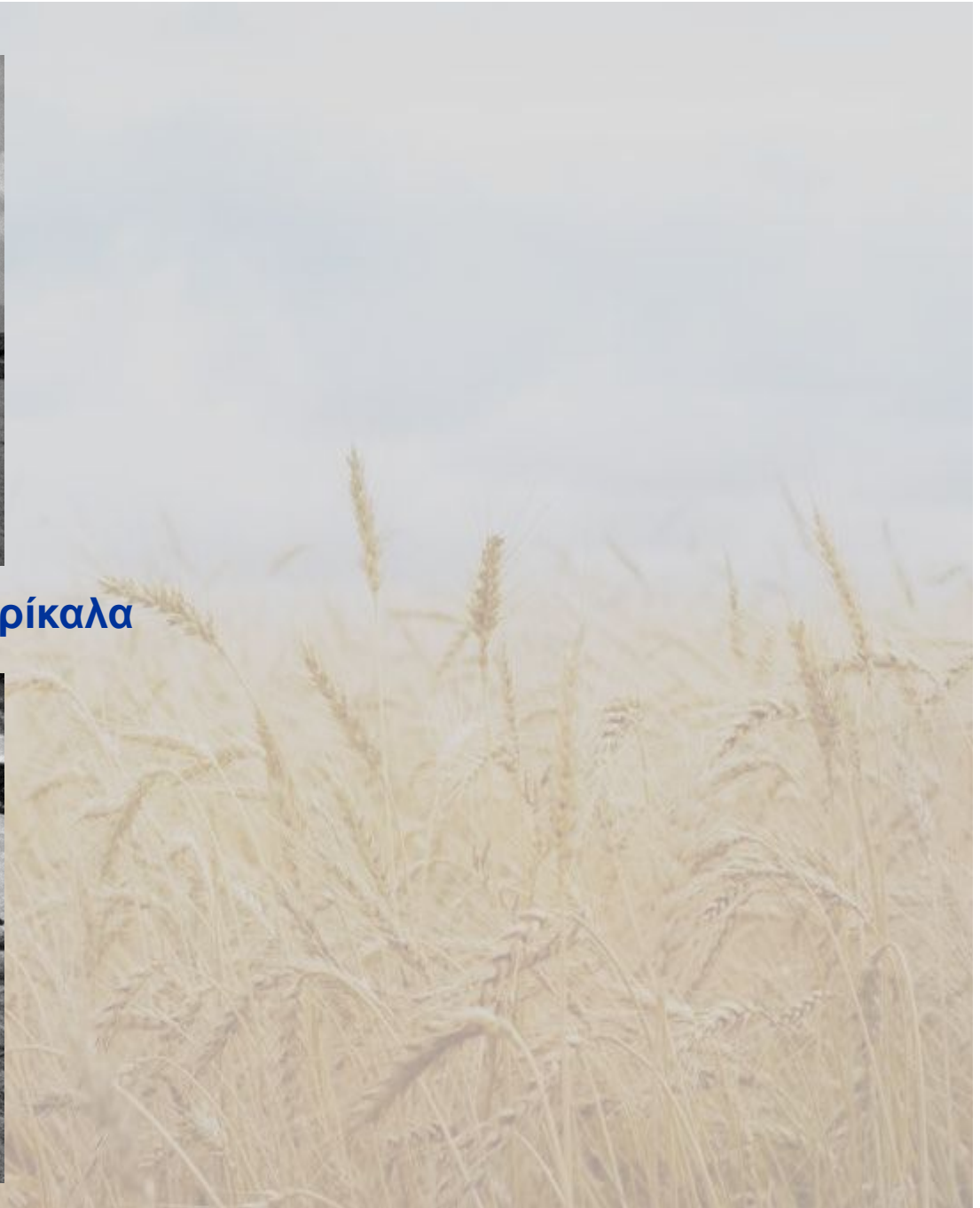
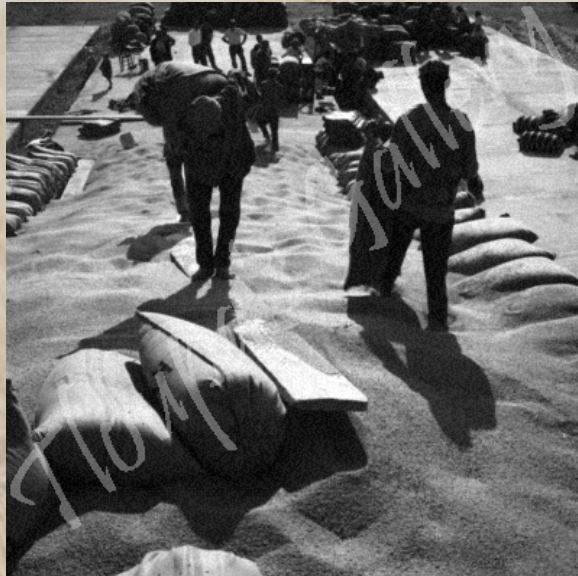

Μύλος Παππά το προσωπικό 1957



Μύλος Παππά



Αποτελεί το σημαντικότερο μνημείο της νεότερης περιόδου της πόλης, που λειτουργούσε ως
αλευρόμυλος

Μύλος Παππά



Κτίριο με
πέτρινους
τοίχους
χαρακτηριστικό
για την
αρχιτεκτονική
του.

Βρίσκεται στην οδό Γεωργιάδου, πίσω από το Φρούριο στην παλιά συνοικία Ταμπάκικα και κοντά στον Πηνειό ποταμό. Σήμερα ανήκει στο Δήμο Λαρισαίων. Έχει χαρακτηριστεί διατηρητέο από το Υπουργείο Πολιτισμού (1989) και έχει αναστηλωθεί και συντηρηθεί από το Δήμο

Παραλαβή Σιταριού

Καθαρισμός

Διαβροχή

Μεταφορά

Άλεση

Κοσκίνιση

Ανάμειξη

Συσκευασία

Μηχανήματα για καθαρισμό της πρώτης ύλης



Μηχανήματα για βιομηχανική επεξεργασία



Μηχανήματα για την άλεση



Μηχανήματα για την συσκευασία των αλεύρων



5.1.1



5.1.1



5.1.5



Καθαριστήριο
αναμικτήριο σίτου

Τμήμα
άλεσης

Ανάμειξη – φόρτωση
των αλεύρων

Αποθήκες
σίτου

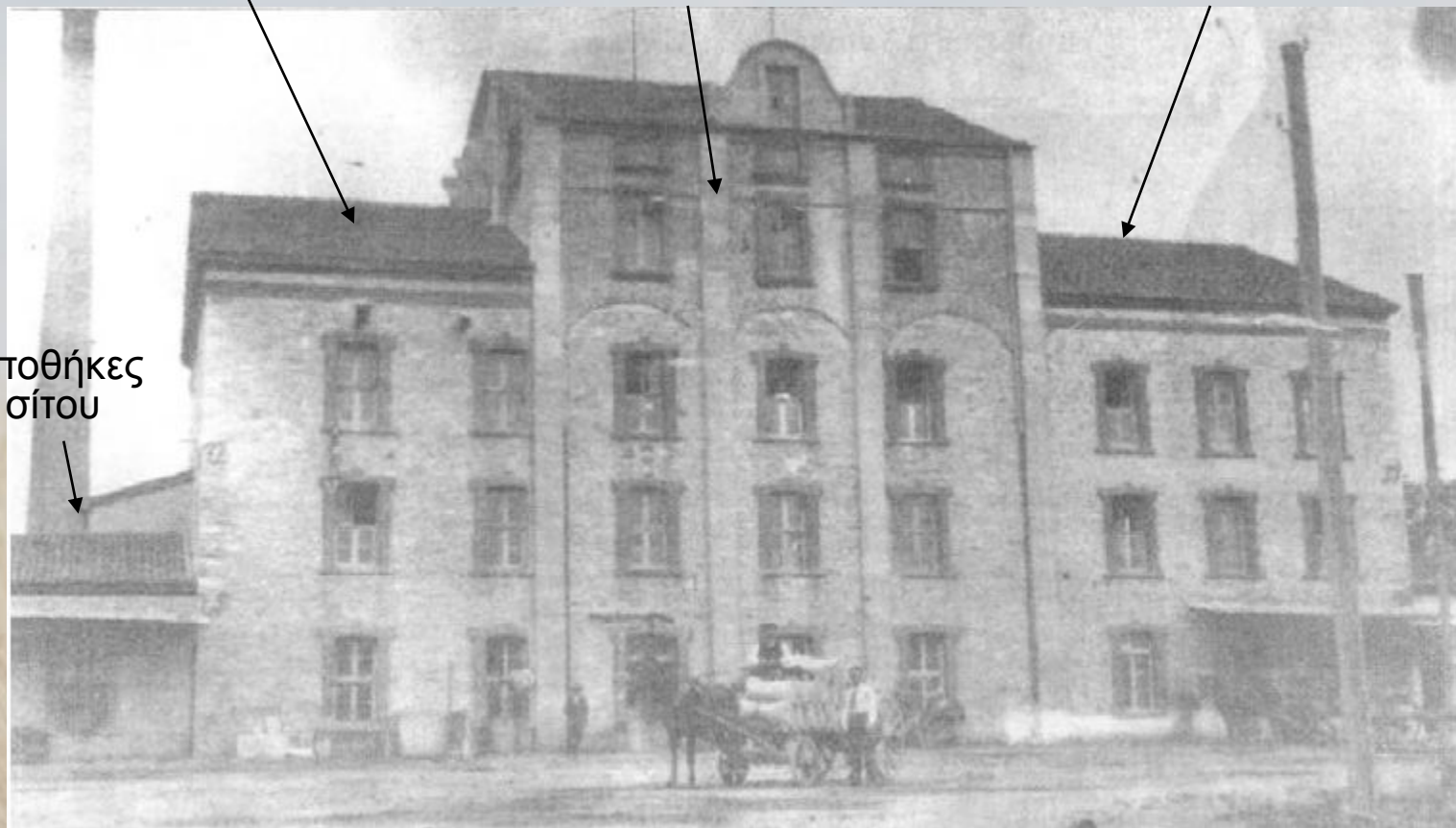

Ο Μύλος στις αρχές του αιώνα



Λάρισα. Ατμόμυλος 1910

Κατά τα τέλη του 19ου αιώνα λειτουργούσαν στην Λάρισα μικροί πετρόμυλοι, κινούμενοι με ατμό.

Η περίοδος 1893-1920

Η λειτουργία του Μύλου Παππά ξεκινά στις 28 Ιουλίου **1893**.

Ο μύλος ξεχωρίζει στην εποχή του γιατί τα σύγχρονα μηχανήματα του, κινούνται από μια πραγματική ατμομηχανή, την πρώτη που εμφανίστηκε στην περιοχή.

Στην διάρκεια του Α΄ Παγκοσμίου Πολέμου 1914-1918 ο μύλος και οι εγκαταστάσεις του επιτάσσονται από τις στρατιωτικές αρχές και η παραγωγή του σε άλευρα και άρτο χρησιμοποιείται για την τροφοδοσία των στρατιωτών και των κατοίκων της περιοχής.

Η ανοδική εξέλιξη του μύλου συνεχίζεται μέχρι το 1919-1920, οπότε και καταστρέφεται από πυρκαγιά που οφειλόταν στα ξένα στρατεύματα τα οποία στάθμευαν τότε στην Λάρισα.

Με την καταστροφή αυτή λήγει και η πρώτη περίοδος λειτουργίας του.

Ταυτόχρονα, η τοπική οικονομία δέχεται ένα ισχυρό πλήγμα καθώς χάνεται μια σημαντική βιομηχανική μονάδα.

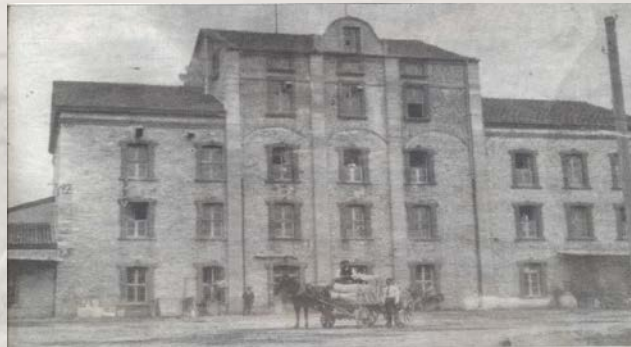

Η περίοδος 1921-1942

Η νέα περίοδος λειτουργίας του μύλου εγκαινιάζεται επισήμως την 11ης Σεπτεμβρίου 1921.

Ο Μύλος εφοδιάζει την αγορά με άλευρα υψηλής ποιότητας και χαμηλότερου κόστους εξυπηρετώντας τους αρτοποιούς και τους εμπόρους. Επίσης προχωρεί και στις εισαγωγές σιταριού από τον Καναδά και την Αργεντινή.



Grèce: Paysans de Thessalie.

Χωρικοί Θεσσαλοί.

1. Θεσσαλοί χωρικοί-αγρότες
καρτ-ποστάλ, 1930.
Συλλογή Λ.Ι.Μ.Λ.

Αγροτική
οικογένεια στην
Θεσσαλία **1930**



Κατά την διάρκεια Β΄ Παγκοσμίου Πολέμου 1940-1941 ο Μύλος επιτάχτηκε από τον ελληνικό στρατό και χρησιμοποιήθηκε για λογαριασμό του. Στο διάστημα αυτό βομβαρδίζεται συνεχώς από ιταλικά και γερμανικά αεροπλάνα, τα οποία προκαλούν σοβαρές ζημιές. Δε διακόπτει όμως την λειτουργία του, καθώς όλο το προσωπικό, με επικεφαλή τον ιδιοκτήτη Φώτη Παππά, παραμένει στις θέσεις του παρά τον κίνδυνο από τους βομβαρδισμούς και οι ζημιές αποκαθίστανται γρήγορα.

Στην διάρκεια της Κατοχής ο Μύλος κατελήφθη από τους Ιταλούς και υπέστη πρωτοφανή λεηλασία.

Η περίοδος 1947-1986

Η ανασυγκρότηση του Μύλου ξεκινά το 1947, με την αγορά νέων μηχανημάτων και την αμέριστη βοήθεια του προσωπικού.

Το 1963 ο ιδιοκτήτης Άγγελος Παππάς αγοράζει για τον Μύλο σύγχρονα μηχανήματα τα πιο εξελιγμένα της εποχής του.

Το 1967 ο Μύλος απασχολούσε 49 άτομα, και είχε δυναμικότητα άλεσης 84 τόνων σιταριού ανά 24ωρο.



Αγρότες στην
Θεσσαλία **1950**



Το **1986** ο Μύλος του Παππά διέκοψε οριστικά τη λειτουργία του.

Στις 3 Νοεμβρίου 1989 οι εγκαταστάσεις του Μύλου του Παππά μαζί με τον εξοπλισμό του χαρακτηρίζονται ως ιστορικό διατηρητέο μνημείο από το Υπουργείο Πολιτισμού



Στο κεντρικό κτίριο η πυρκαγιά του 2002 δυστυχώς κατέστρεψε πολύτιμα ξύλινα μηχανήματα, τα οποία όμως είχαν αποτυπωθεί και καταγραφεί πλήρως



1ος όροφος
Μηχανήματα του Μύλου όπως αποτυπώθηκαν πριν την
πυρκαγιά του 2002



2ος όροφος
Μηχανήματα του Μύλου όπως αποτυπώθηκαν πριν την
πυρκαγιά του 2002



**Μηχανήματα του Μύλου όπως αποτυπώθηκαν πριν την
πυρκαγιά του 2002
2ος όροφος**



4^{ος} όροφος

**Μηχανήματα του Μύλου όπως αποτυπώθηκαν πριν την
πυρκαγιά του 2002**



4^{ος} όροφος



Σήμερα ανήκει στο Δήμο Λαρισαίων (από το 1988) και αποτελεί ένα Πολιτιστικό Πολυκέντρο - Μουσείο, όπου στεγάζονται πολύμορφες και ποικίλες δραστηριότητες υπάρχει αίθουσα εκδηλώσεων στον 2ο όροφο, άλλες αίθουσες συνεδρίων και εκδηλώσεων

Ετοιμάζεται μουσείο αλεύρων και σίτου καθώς και η αίθουσα με τις φωτογραφίες του Λαρισαίου φωτογράφου Τλούπα



Μουσείο αλεύρων και σίτου